



RUSD

DISTRITO ESCOLAR
UNIFICADO DE RIVERSIDE



Informe sobre el progreso del diseño de la nueva escuela primaria en el Eastside

Orin Williams

Superintendente Auxiliar, Instalaciones, Planificación y
Desarrollo

y

Jeff Johnson

Director/Director de Diseño PBK Architects
16 de enero de 2025

PLAN Y ANÁLISIS DEL PLANTEL DE LA ESCUELA PRIMARIA

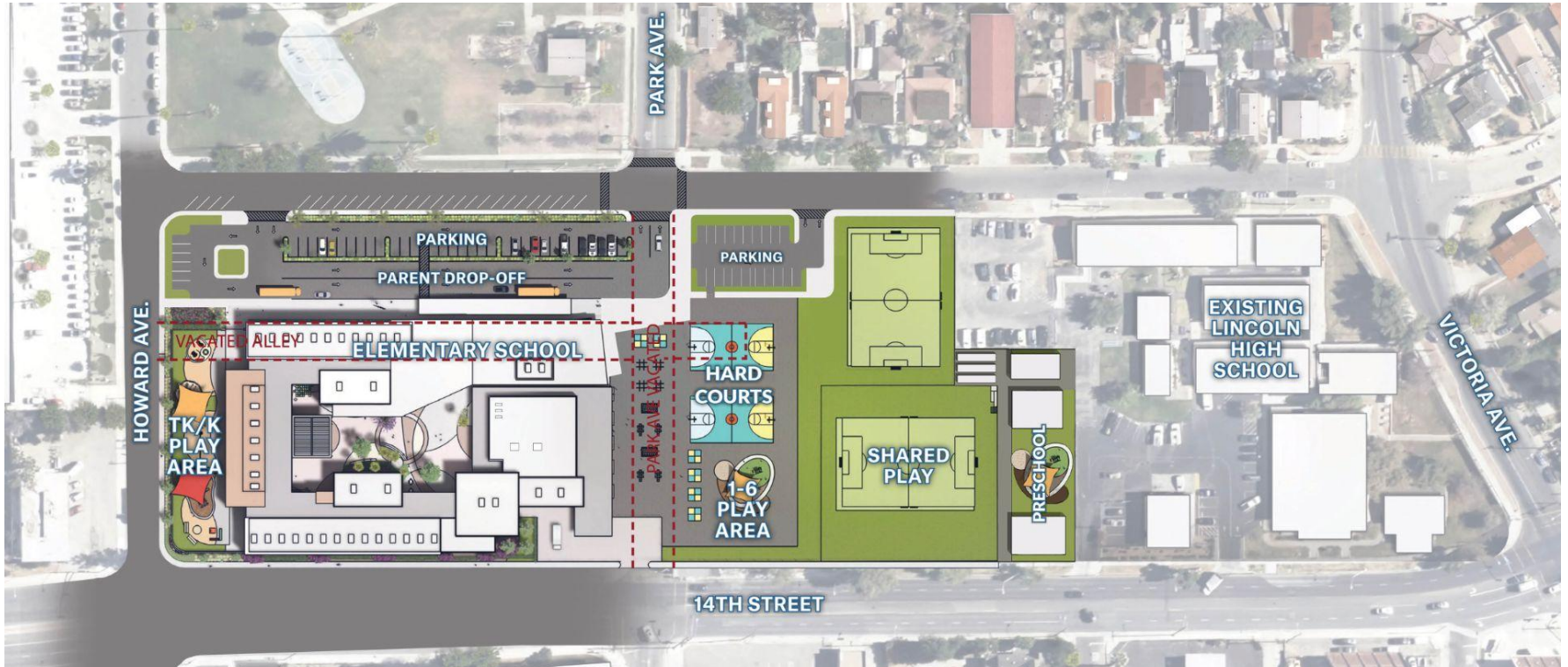

Inauguración en otoño de 2027

Capacidad estudiantil 900

Estacionamiento para 70 autos



DISTRITO ESCOLAR
UNIFICADO DE RIVERSIDE

COMITÉ DE LA VISIÓN DEL DISEÑO

Nombre del miembro	Grupo de parte interesada	Nombre del miembro	Grupo de parte interesada
Vicky Medina	Empresaria (zacatecas)	Orin Williams	Instalaciones, Planificación y Desarrollo del RUSD
Dell Roberts	Community Member	Tim DeLand	Instalaciones, Planificación y Desarrollo del RUSD
Yolanda Esquivel	Miembro comunitario	Belen Bobadilla	Instalaciones, Planificación y Desarrollo del RUSD
Mary Figueroa	Miembro comunitario	Rene Castro	Instalaciones, Planificación y Desarrollo del RUSD
Art Alcaraz	Miembro comunitario	Eric Walker	Instalaciones, Planificación y Desarrollo del RUSD
Ralph Martinez	Miembro comunitario	Samuel Precie	Instalaciones, Planificación y Desarrollo del RUSD
Sira Uribe	Miembro comunitario	Adleit Asi	Servicios de Nutrición del RUSD
Rita Nieto	Miembro comunitario	Ariana Arcineaga	Servicios de Empresas del RUSD
Daniel Torres	Miembro comunitario	Renee Hill	Superintendente del RUSD
Dr. Dan Sosa	Servicios de instrucción del RUSD (exdirector)	Chan Banh	Padres
Kiersten Reno-Fausto	Servicios de instrucción del RUSD (exdirector)	Elvira Denezpi	Padres
Hayley Calhoun	Servicios estudiantiles/ SELPA del RUSD (exdirector) (exdirector)	Belen Martinez	Padres
Dr. Katie Grimble	RUSD Middle School Principal	Tracy Palmer	Padres
		Veronia Tinajero	Padres

Fechas de las reuniones:

24 de abril de, 2024
 1º de mayo de 2024
 15 de mayo de 2024
 25 de junio de 2024
 29 de octubre de 2024

FACHADA DE LA CALLE CATORCE



VISTA DE LA ENTRADA PRINCIPAL



PLANO DEL PRIMER PISO DEL PLANTEL



PLANO DEL SEGUNDO PISO DEL PLANTEL

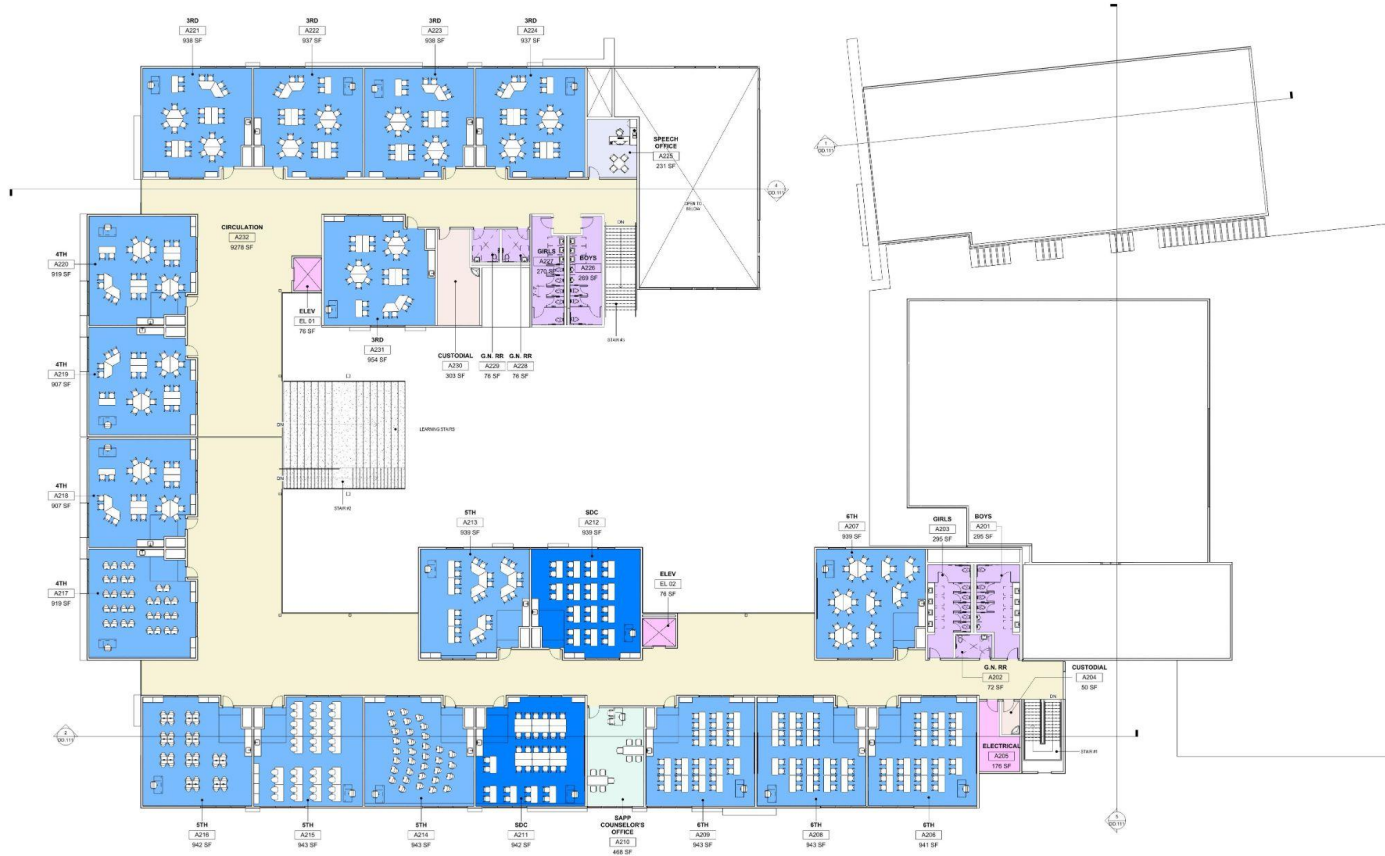

PLANO DE LA OFICINA DE LA ADMINISTRACIÓN



PLANO DE LA BIBLIOTECA

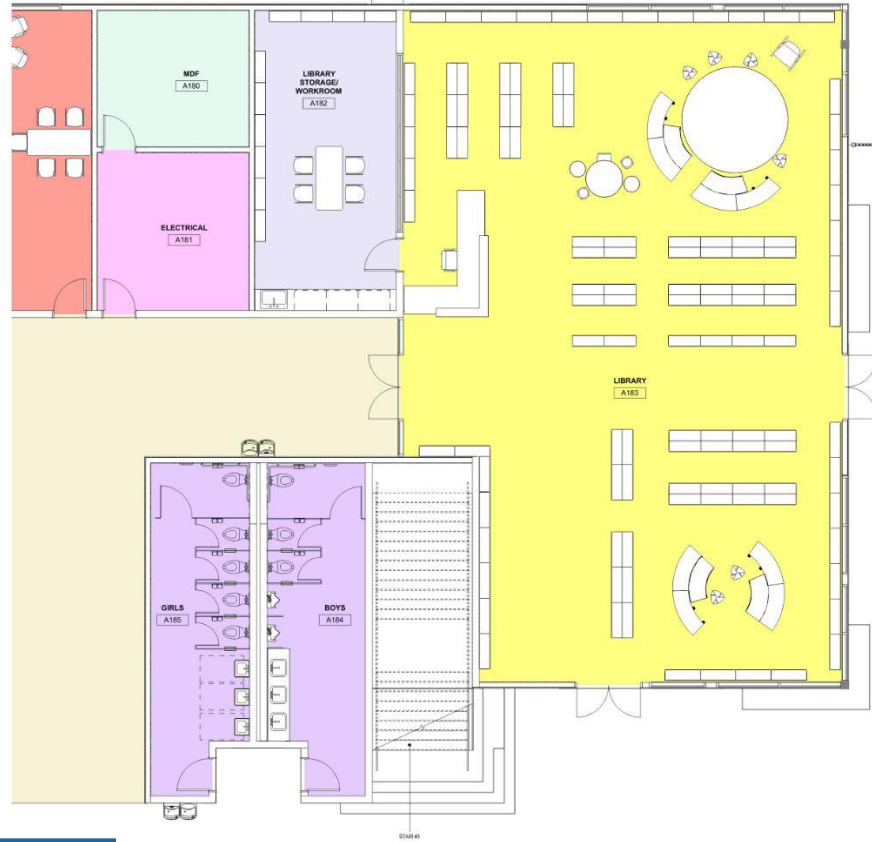

RUSD

DISTRITO ESCOLAR
UNIFICADO DE RIVERSIDE

PLANO DEL SALÓN DE MULTIUSOS



PATIO AL AIRE LIBRE



VISTA DEL ESCENARIO EXTERIOR



SALÓN DE MULTIUSOS



BIBLIOTECA



FACHADA DEL PATIO DE RECREO



FACHADA DEL PATIO DE RECREO



CRONOLOGÍA DEL PROYECTO

Adquisición del plantel

febrero de 2025

42 MESES

Fase de diseño

Licitación y adjudicación

Construcción

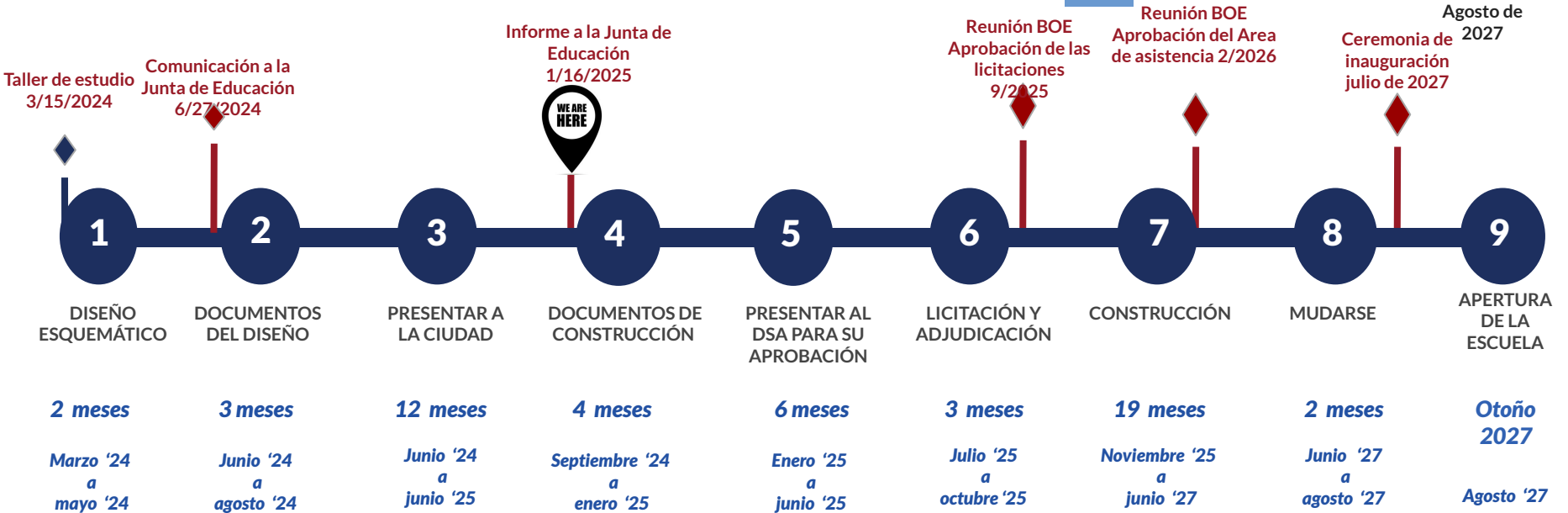



RUSD

DISTRITO ESCOLAR
UNIFICADO DE RIVERSIDE

COMENTARIOS PÚBLICOS



RUSD

DISTRITO ESCOLAR
UNIFICADO DE RIVERSIDE